Το παρόν διάγραμμα συνοδεύει
την από 28/2/23 εισήγηση
της Δ/νσης Α.Ο.Κ.Α. Τμήματος Δ.
Η Τμηματάρχης

ΔΗΜΗΤΡΑ ΜΑΤΣΟΥΚΑ
Αρχιτέκτων - Μηχανικός

ΚΕΝΤΡΙΚΟ ΣΥΜΒΟΥΛΙΟ ΑΡΧΙΤΕΚΤΟΝΙΚΗΣ
Το παρόν σχεδιάγραμμα μελετήθηκε από
το ΚΕ.Σ.Α. την 28-4-2023
και εγκρίθηκε σύμφωνα με την υπ' αριθμ.
293 απόφασή του
ΠΡΟΕΔΡΟΣ ΕΡΓΑΚΟΛΤΕΑΣ
Ε. ΜΠΑΚΟΓΙΑΝΝΗΣ Α. ΜΠΕΣΣΑ

ΥΠΟΥΡΓΕΙΟ ΠΕΡΙΒΑΛΛΟΝΤΟΣ ΚΑΙ ΕΝΕΡΓΕΙΑΣ
ΘΕΩΡΗΘΗΚΕ ΜΕ ΤΗΝ ΥΠ.ΑΡΙΘ. 55594/2179/22-09-2023 ΠΡΑΞΗ
Η ΠΡΟΪΣΤΑΜΕΝΗ ΤΗΣ Δ/ΝΣΗΣ
ΤΟΠΟΓΡΑΦΙΚΩΝ ΕΦΑΡΜΟΓΩΝ

ΑΝΔΡΙΑΝΑ ΚΑΤΣΙΝΑ
ΤΟΠΟΓΡΑΦΟΣ ΜΗΧΑΝΙΚΟΣ

ANDRIANA KATSINA
25/09/2023 13:50

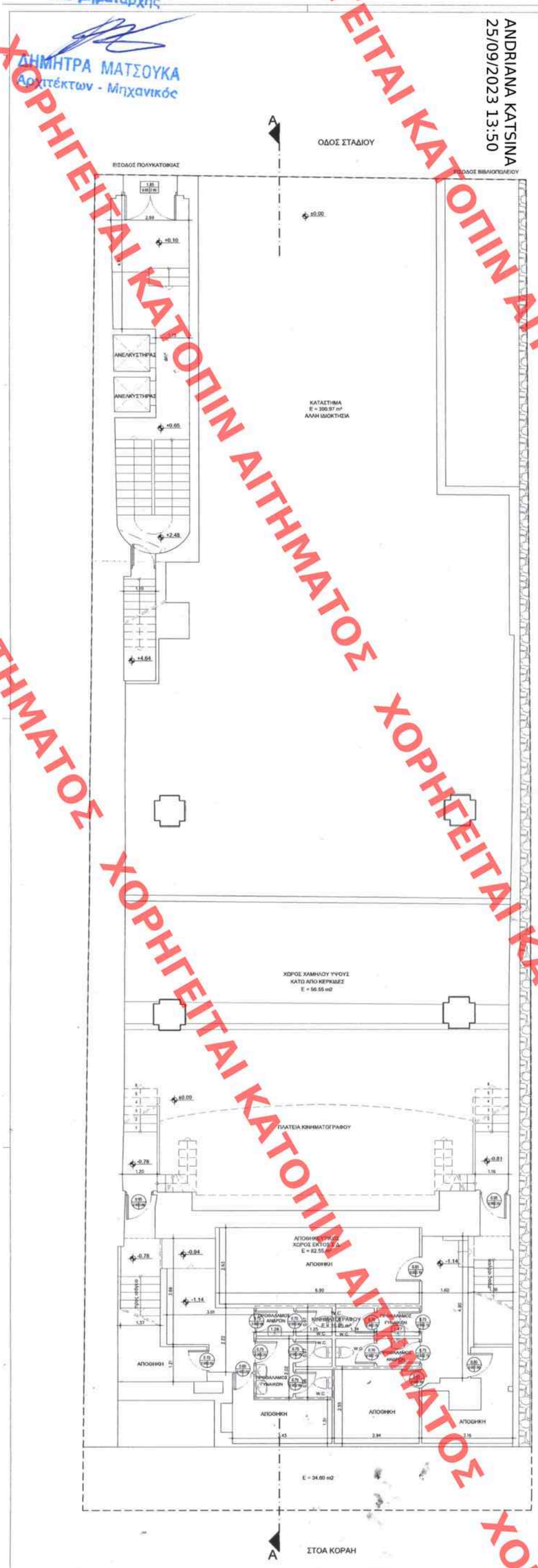

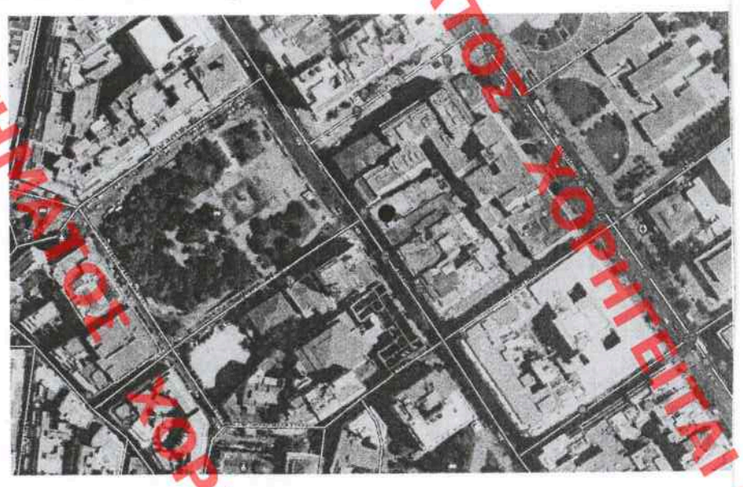

ΘΕΣΗ ΚΤΙΡΙΟΥ ΕΠΙ ΤΗΣ ΟΔΟΥ ΣΤΑΔΙΟΥ 28
ΠΟΥ ΣΤΕΓΑΖΕΙ ΤΟΝ ΚΙΝΗΜΑΤΟΓΡΑΦΟ

ΥΠΟΥΡΓΕΙΟ ΠΕΡΙΒΑΛΛΟΝΤΟΣ ΚΑΙ ΕΝΕΡΓΕΙΑΣ

Δ/ΝΣΗ ΑΡΧΙΤΕΚΤΟΝΙΚΗΣ, ΟΙΚΟΔΟΜΙΚΩΝ ΚΑΝΟΝΙΣΜΩΝ ΚΑΙ ΑΔΕΙΟΔΟΤΗΣΕΩΝ

ΤΜΗΜΑ ΔΙΑΤΗΡΗΤΕΩΝ ΚΤΙΡΙΩΝ

ΘΕΣΗ: Δήμος Αθηναίων

ΘΕΜΑ: Χαρακτηρισμός ως διατηρητέας της χρήσης «κινηματογράφου» με την επωνυμία «ΑΣΤΟΡ», στο διατηρητέο κτίριο επί της οδού Σταδίου 28, στο Δήμο Αθηναίων, φερόμενης ιδιοκτησίας ΕΦΚΑ

ΣΧΕΔΙΟ: Ισόγειο – Κάτοψη στάθμης οδού Σταδίου

ΚΛΙΜΑΚΑ: 1:125

ΧΟΡΗΓΕΙΤΑΙ ΚΑΤΟΠΙΝ ΑΙΤΗΜΑΤΟΣ